LAPORAN MINGGUAN KEMAJUAN PEKERJAAN

LAPORAN MINGGUAN - II

PEKERJAAN	: PEKERJAAN REHAB INTERIOR RUANG ORTALA UNIVERSITAS SYIAH KUALA
LOKASI	: DARUSSALAM, KOTA BANDA ACEH
NO. KONTRAK	: 1356/UN11.PBJ/SP/PTMBH/2026
TGL KONTRAK	: 17 JULI 2026
PELAKSANA	: CV. BINTANG DIAMOND
TAHUN	: 2026

PERIODE	24 JULI 2026 S/D 31 JULI 2026
BULAN KE	I
TAHUN	2026

KONTRAK							BULAN LALU			BULAN INI			S/D BULAN INI		
NO.	URAIAN PEKERJAAN	VOLUME	SATUAN	HARGA SATUAN (Rp.)	JUMLAH HARGA (Rp.)	BOBOT (%)	(%)	BOBOT	VOLUME	(%)	BOBOT	VOLUME	(%)	BOBOT	VOLUME
1	2	3	4	5	6	7	8	9	10	11	12	13	11	12	13
I	**PEKERJAAN PERSIAPAN**														
1	Pekerjaan pembersihan Awal	1,00	Ls	500.000	500.000	0,56	100,00	0,56	1,00	0,00	0,00	0,00	100,00	0,56	1,00
2	Mobilisasi dan Demobilisasi Alat Pekerjaan (Scafolding dan Lainnya)	1,00	Ls	700.000	700.000	0,78	35,00	0,27	0,35	35,00	0,27	0,35	70,00	0,55	0,70
3	Dokumentasi	1,00	Ls	400.000	400.000	0,45	50,00	0,22	0,50	0,00	0,00	0,00	50,00	0,22	0,50
				Sub Total	**1.600.000**	**1,79**		**1,06**			**0,27**			**1,33**	
II	**PEKERJAAN INTERIOR RUANG ORTALA**														
1	Pekerjaan Lemari utama pimpinan Uk. L : 2.80 T : 2.97 (Bahan Blockboard + Multiplek + Fin. HPL dan cermin)	8,70	m2	2.300.000	20.010.000	22,44	0,00	0,00	0,00	0,00	0,00	0,00	0,00	0,00	0,00
2	Pekerjaan Backdrop dinding area pintu masuk (Bahan Blockboard + Multiplek + Fin. HPL)	22,00	m2	885.000	19.470.000	21,83	0,00	0,00	0,00	100,00	21,83	22,00	100,00	21,83	22,00
3	Pekerjaan Backdrop Penutup partisi Sekat Kaca (Bahan Blockboard + Multiplek + Fin. HPL)	6,25	m2	885.000	5.531.250	6,20	100,00	6,20	6,25	0,00	0,00	0,00	100,00	6,20	6,25
4	Pekerjaan pintu sorong Uk. L : 92 cm x T : 213 cm + accessories lengkap terpasang (Bahan Blockboard + Multiplek + Fin. HPL)	1,00	unit	2.500.000	2.500.000	2,80	25,00	0,70	0,25	75,00	2,10	0,75	100,00	2,80	1,00
5	Pekerjaan bingkai /gawangan pintu 2 sisi L/D (Bahan Blockboard + Multiplek + Fin. HPL)	9,80	m1	375.000	3.675.000	4,12	0,00	0,00	0,00	100,00	4,12	9,80	100,00	4,12	9,80
6	Pekerjaan pintu Kamuflase Uk. L : 100 cm T : 216 cm + accessories lengkap terpasang (Bahan Blockboard + Multiplek + Fin Wallpanel WPC)	1,00	unit	2.500.000	2.500.000	2,80	0,00	0,00	0,00	0,00	0,00	0,00	0,00	0,00	0,00
7	Pekerjaan Backdrop TV Uk. L : 160 cm T : 297 cm + Lemari bawah TV Uk. L : 160 cm T : 70 cm (Bahan Blockboard + Multiplek + Fin. HPL)	7,80	m2	1.450.000	11.310.000	12,68	0,00	0,00	0,00	0,00	0,00	0,00	0,00	0,00	0,00
8	Pekerjaan Pemasangan Sticker Sunblast (sisi luar)	7,60	m1	175.000	1.330.000	1,49	0,00	0,00	0,00	0,00	0,00	0,00	0,00	0,00	0,00
9	Pekerjaan Pemasangan Wallpanel (WPC)	4,90	m2	530.000	2.597.000	2,91	0,00	0,00	0,00	0,00	0,00	0,00	0,00	0,00	0,00
10	Pekerjaan Pemasangan Dinding gypsum														
a	*Pemasangan Rangka Partisi/Dinding C75*	11,50	m2	152.926	1.758.645	1,97	25,00	0,49	2,88	75,00	1,48	8,63	100,00	1,97	11,50
b	*Pemasangan Dinding Gypsum 9mm*	11,50	m2	192.238	2.210.732	2,48	0,00	0,00	0,00	100,00	2,48	11,50	100,00	2,48	11,50
c	*Pengecatan Dinding Gypsum 9mm, Merk Cat setara Jotun*	11,50	m2	50.094	576.083	0,65	0,00	0,00	0,00	100,00	0,65	11,50	100,00	0,65	11,50
11	Pekerjaan Pemasangan Plafond gypsum														
a	*Pemasangan Furing Plafond Gypsum 9mm*	23,20	m2	119.901	2.781.706	3,12	100,00	3,12	23,20	0,00	0,00	0,00	100,00	3,12	23,20
b	*Pemasangan Plafond Gypsum 9mm*	23,20	m2	98.257	2.279.563	2,56	100,00	2,56	23,20	0,00	0,00	0,00	100,00	2,56	23,20
c	*Pengecatan Plafond Gypsum 9mm, Merk Jotun*	23,20	m2	43.662	1.012.966	1,14	100,00	1,14	23,20	0,00	0,00	0,00	100,00	1,14	23,20
				Sub Total	**79.542.945**	**89,18**		**14,21**			**32,66**			**46,86**	
III	**PEKERJAAN ELEKTRIKAL**														
1	Pekerjaan Instalasi Listrik dinding Backdrop dan Plafond ruangan	19,00	titik	225.000	4.275.000	4,79	0,00	0,00	0,00	0,00	0,00	0,00	0,00	0,00	0,00
2	Pemasangan Lampu LED strip Light (Warna Warm White)	30,00	m1	55.000	1.650.000	1,85	0,00	0,00	0,00	0,00	0,00	0,00	0,00	0,00	0,00
3	Pemasangan Lampu Downlight 9 watt merk setara Philips (Warna Putih/Neutral)	14,00	buah	72.500	1.015.000	1,14	0,00	0,00	0,00	0,00	0,00	0,00	0,00	0,00	0,00
4	Pemasangan Stopkontak tunggal merk setara panasonik	1,00	buah	57.000	57.000	0,06	0,00	0,00	0,00	0,00	0,00	0,00	0,00	0,00	0,00
5	Pemasangan Stopkontak double merk setara panasonik	3,00	buah	57.000	171.000	0,19	0,00	0,00	0,00	0,00	0,00	0,00	0,00	0,00	0,00
6	Pemasangan Sakelar Tunggal merk setara panasonik	1,00	buah	57.000	57.000	0,06	0,00	0,00	0,00	0,00	0,00	0,00	0,00	0,00	0,00
7	Pemasangan Sakelar Double merk setara panasonik	3,00	buah	57.000	171.000	0,19	0,00	0,00	0,00	0,00	0,00	0,00	0,00	0,00	0,00
				Sub Total	**7.396.000**	**8,29**		**0,00**			**0,00**			**0,00**	
IV	**PEKERJAAN LAIN-LAIN**														
1	Pekerjaan Pembersihan Akhir	1,00	Ls	651.000	651.000	0,73	0,00	0,00	0,00	0,00	0,00	0,00	0,00	0,00	0,00
				Sub Total	**651.000**	**0,73**		**0,00**			**0,00**			**0,00**	
				Jumlah Total	**89.189.945**	**100,00**		**15,27**			**32,93**			**48,20**	

LAPORAN MINGGUAN KEMAJUAN PEKERJAAN

LAPORAN MINGGUAN - III

PERIODE	01 AGUSTUS 2026 S/D 07 AGUSTUS 2026
BULAN KE	I
TAHUN	2026

PEKERJAAN : PEKERJAAN REHAB INTERIOR RUANG ORTALA UNIVERSITAS SYIAH KUALA
LOKASI : DARUSSALAM, KOTA BANDA ACEH
NO. KONTRAK : 1356/UN11.PBJ/SP/PTMBH/2026
TGL KONTRAK : 17 JULI 2026
PELAKSANA : CV. BINTANG DIAMOND
TAHUN : 2026

KONTRAK							BULAN LALU			BULAN INI			S/D BULAN INI		
NO.	URAIAN PEKERJAAN	VOLUME	SATUAN	HARGA SATUAN (Rp.)	JUMLAH HARGA (Rp.)	BOBOT (%)	(%)	BOBOT	VOLUME	(%)	BOBOT	VOLUME	(%)	BOBOT	VOLUME
1	2	3	4	5	6	7	8	9	10	11	12	13	11	12	13
I	PEKERJAAN PERSIAPAN														
1	Pekerjaan pembersihan Awal	1,00	Ls	500.000	500.000	0,56	100,00	0,56	1,00	0,00	0,00	0,00	100,00	0,56	1,00
2	Mobilisasi dan Demobilisasi Alat Pekerjaan (Scafolding dan Lainnya)	1,00	Ls	700.000	700.000	0,78	70,00	0,55	0,70	0,00	0,00	0,00	70,00	0,55	0,70
3	Dokunentasi	1,00	Ls	400.000	400.000	0,45	50,00	0,22	0,50	0,00	0,00	0,00	50,00	0,22	0,50
				Sub Total	1.600.000	1,79		1,33			0,00			1,33	
II	PEKERJAAN INTERIOR RUANG ORTALA														
1	Pekerjaan Lemari utama pimpinan Uk. L : 2.80 T : 2.97 (Bahan Blockboard + Multiplek + Fin. HPL dan cermin)	8,70	m2	2.300.000	20.010.000	22,44	0,00	0,00	0,00	100,00	22,44	8,70	100,00	22,44	8,70
2	Pekerjaan Backdrop dinding area pintu masuk (Bahan Blockboard + Multiplek + Fin. HPL)	22,00	m2	885.000	19.470.000	21,83	100,00	21,83	22,00	0,00	0,00	0,00	100,00	21,83	22,00
3	Pekerjaan Backdrop Penutup partisi Sekat Kaca (Bahan Blockboard + Multiplek + Fin. HPL)	6,25	m2	885.000	5.531.250	6,20	100,00	6,20	6,25	0,00	0,00	0,00	100,00	6,20	6,25
4	Pekerjaan pintu sorong Uk. L : 92 cm x T : 213 cm + accessories lengkap terpasang (Bahan Blockboard + Multiplek + Fin. HPL)	1,00	unit	2.500.000	2.500.000	2,80	100,00	2,80	1,00	0,00	0,00	0,00	100,00	2,80	1,00
5	Pekerjaan bingkai /gawangan pintu 2 sisi L/D (Bahan Blockboard + Multiplek + Fin. HPL)	9,80	m1	375.000	3.675.000	4,12	100,00	4,12	9,80	0,00	0,00	0,00	100,00	4,12	9,80
6	Pekerjaan pintu Kamuflase Uk. L : 100 cm T : 216 cm + accessories lengkap terpasang (Bahan Blockboard + Multiplek + Fin Wallpanel WPC)	1,00	unit	2.500.000	2.500.000	2,80	0,00	0,00	0,00	35,00	0,98	0,35	35,00	0,98	0,35
7	Pekerjaan Backdrop TV Uk. L : 160 cm T : 297 cm + Lemari bawah TV Uk. L : 160 cm T : 70 cm (Bahan Blockboard + Multiplek + Fin. HPL)	7,80	m2	1.450.000	11.310.000	12,68	0,00	0,00	0,00	100,00	12,68	7,80	100,00	12,68	7,80
8	Pekerjaan Pemasangan Sticker Sunblast (sisi luar)	7,60	m1	175.000	1.330.000	1,49	0,00	0,00	0,00	0,00	0,00	0,00	0,00	0,00	0,00
9	Pekerjaan Pemasangan Wallpanel (WPC)	4,90	m2	530.000	2.597.000	2,91	0,00	0,00	0,00	0,00	0,00	0,00	0,00	0,00	0,00
10	Pekerjaan Pemasangan Dinding gypsum														
a	*Pemasangan Rangka Partisi/Dinding C75*	11,50	m2	152.926	1.758.645	1,97	100,00	1,97	11,50	0,00	0,00	0,00	100,00	1,97	11,50
b	*Pemasangan Dinding Gypsum 9mm*	11,50	m2	192.238	2.210.732	2,48	100,00	2,48	11,50	0,00	0,00	0,00	100,00	2,48	11,50
c	*Pengecatan Dinding Gypsum 9mm, Merk Cat setara Jotun*	11,50	m2	50.094	576.083	0,65	100,00	0,65	11,50	0,00	0,00	0,00	100,00	0,65	11,50
11	Pekerjaan Pemasangan Plafond gypsum														
a	*Pemasangan Furing Plafond Gypsum 9mm*	23,20	m2	119.901	2.781.706	3,12	100,00	3,12	23,20	0,00	0,00	0,00	100,00	3,12	23,20
b	*Pemasangan Plafond Gypsum 9mm*	23,20	m2	98.257	2.279.563	2,56	100,00	2,56	23,20	0,00	0,00	0,00	100,00	2,56	23,20
c	*Pengecatan Plafond Gypsum 9mm, Merk Jotun*	23,20	m2	43.662	1.012.966	1,14	100,00	1,14	23,20	0,00	0,00	0,00	100,00	1,14	23,20
				Sub Total	79.542.945	89,18		46,86			36,10			82,96	
III	PEKERJAAN ELEKTRIKAL														
1	Pekerjaan Instalasi Listrik dinding Backdrop dan Plafond ruangan	19,00	titik	225.000	4.275.000	4,79	0,00	0,00	0,00	0,00	0,00	0,00	0,00	0,00	0,00
2	Pemasangan Lampu LED strip Light (Warna Warm White)	30,00	m1	55.000	1.650.000	1,85	0,00	0,00	0,00	0,00	0,00	0,00	0,00	0,00	0,00
3	Pemasangan Lampu Downlight 9 watt merk setara Philips (Warna Putih/Neutral)	14,00	buah	72.500	1.015.000	1,14	0,00	0,00	0,00	0,00	0,00	0,00	0,00	0,00	0,00
4	Pemasangan Stopkontak tunggal merk setara panasonik	1,00	buah	57.000	57.000	0,06	0,00	0,00	0,00	0,00	0,00	0,00	0,00	0,00	0,00
5	Pemasangan Stopkontak double merk setara panasonik	3,00	buah	57.000	171.000	0,19	0,00	0,00	0,00	0,00	0,00	0,00	0,00	0,00	0,00
6	Pemasangan Sakelar Tunggal merk setara panasonik	1,00	buah	57.000	57.000	0,06	0,00	0,00	0,00	0,00	0,00	0,00	0,00	0,00	0,00
7	Pemasangan Sakelar Double merk setara panasonik	3,00	buah	57.000	171.000	0,19	0,00	0,00	0,00	0,00	0,00	0,00	0,00	0,00	0,00
				Sub Total	7.396.000	8,29		0,00			0,00			0,00	
IV	PEKERJAAN LAIN-LAIN														
1	Pekerjaan Pembersihan Akhir	1,00	Ls	651.000	651.000	0,73	0,00	0,00	0,00	0,00	0,00	0,00	0,00	0,00	0,00
				Sub Total	651.000	0,73		0,00			0,00			0,00	
				Jumlah Total	89.189.945	100,00		48,20			36,10			84,29	

LAPORAN MINGGUAN KEMAJUAN PEKERJAAN

LAPORAN MINGGUAN - IV

PERIODE	08 AGUSTUS 2026 S/D 15 AGUSTUS 2026
BULAN KE	I
TAHUN	2026

PEKERJAAN : PEKERJAAN REHAB INTERIOR RUANG ORTALA UNIVERSITAS SYIAH KUALA
LOKASI : DARUSSALAM, KOTA BANDA ACEH
NO. KONTRAK : 1356/UN11.PBJ/SP/PTMBH/2026
TGL KONTRAK : 17 JULI 2026
PELAKSANA : CV. BINTANG DIAMOND
TAHUN : 2026

KONTRAK							BULAN LALU			BULAN INI			S/D BULAN INI		
NO.	URAIAN PEKERJAAN	VOLUME	SATUAN	HARGA SATUAN (Rp.)	JUMLAH HARGA (Rp.)	BOBOT (%)	(%)	BOBOT	VOLUME	(%)	BOBOT	VOLUME	(%)	BOBOT	VOLUME
1	2	3	4	5	6	7	8	9	10	11	12	13	11	12	13
I	**PEKERJAAN PERSIAPAN**														
1	Pekerjan pembersihan Awal	1,00	Ls	500.000	500.000	0,56	100,00	0,56	1,00	0,00	0,00	0,00	100,00	0,56	1,00
2	Mobilisasi dan Demobilisasi Alat Pekerjaan (Scafolding dan Lainnya)	1,00	Ls	700.000	700.000	0,78	70,00	0,55	0,70	30,00	0,24	0,30	100,00	0,78	1,00
3	Dokumentasi	1,00	Ls	400.000	400.000	0,45	50,00	0,22	0,50	50,00	0,22	0,50	100,00	0,45	1,00
				Sub Total	**1.600.000**	**1,79**		**1,33**			**0,46**			**1,79**	
II	**PEKERJAAN INTERIOR RUANG ORTALA**														
1	Pekerjan Lemari utama pimpinan Uk. L : 2.80 T : 2.97 (Bahan Blockboard + Multiplek + Fin. HPL dan cermin)	8,70	m2	2.300.000	20.010.000	22,44	100,00	22,44	8,70	0,00	0,00	0,00	100,00	22,44	8,70
2	Pekerjan Backdrop dinding area pintu masuk (Bahan Blockboard + Multiplek + Fin. HPL)	22,00	m2	885.000	19.470.000	21,83	100,00	21,83	22,00	0,00	0,00	0,00	100,00	21,83	22,00
3	Pekerjan Backdrop Penutup partisi Sekat Kaca (Bahan Blockboard + Multiplek + Fin. HPL)	6,25	m2	885.000	5.531.250	6,20	100,00	6,20	6,25	0,00	0,00	0,00	100,00	6,20	6,25
4	Pekerjan pintu sorong Uk. L : 92 cm x T : 213 cm + accessories lengkap terpasang (Bahan Blockboard + Multiplek + Fin. HPL)	1,00	unit	2.500.000	2.500.000	2,80	100,00	2,80	1,00	0,00	0,00	0,00	100,00	2,80	1,00
5	Pekerjan bingkai /gawangan pintu 2 sisi L/D (Bahan Blockboard + Multiplek + Fin. HPL)	9,80	m1	375.000	3.675.000	4,12	100,00	4,12	9,80	0,00	0,00	0,00	100,00	4,12	9,80
6	Pekerjan pintu Kamuflase Uk. L : 100 cm T : 216 cm + accessories lengkap terpasang (Bahan Blockboard + Multiplek + Fin Wallpanel WPC)	1,00	unit	2.500.000	2.500.000	2,80	35,00	0,98	0,35	65,00	1,82	0,65	100,00	2,80	1,00
7	Pekerjan Backdrop TV Uk. L : 160 cm T : 297 cm + Lemari bawah TV Uk. L : 160 cm T : 70 cm (Bahan Blockboard + Multiplek + Fin. HPL)	7,80	m2	1.450.000	11.310.000	12,68	100,00	12,68	7,80	0,00	0,00	0,00	100,00	12,68	7,80
8	Pekerjan Pemasangan Sticker Sunblast (sisi luar)	7,60	m1	175.000	1.330.000	1,49	0,00	0,00	0,00	100,00	1,49	7,60	100,00	1,49	7,60
9	Pekerjan Pemasangan Wallpanel (WPC)	4,90	m2	530.000	2.597.000	2,91	0,00	0,00	0,00	100,00	2,91	4,90	100,00	2,91	4,90
10	Pekerjan Pemasangan Dinding gypsum														
a	*Pemasangan Rangka Partisi/Dinding C75*	11,50	m2	152.926	1.758.645	1,97	100,00	1,97	11,50	0,00	0,00	0,00	100,00	1,97	11,50
b	*Pemasangan Dinding Gypsum 9mm*	11,50	m2	192.238	2.210.732	2,48	100,00	2,48	11,50	0,00	0,00	0,00	100,00	2,48	11,50
c	*Pengecatan Dinding Gypsum 9mm, Merk Cat setara Jotun*	11,50	m2	50.094	576.083	0,65	100,00	0,65	11,50	0,00	0,00	0,00	100,00	0,65	11,50
11	Pekerjan Pemasangan Plafond gypsum														
a	*Pemasangan Furing Plafond Gypsum 9mm*	23,20	m2	119.901	2.781.706	3,12	100,00	3,12	23,20	0,00	0,00	0,00	100,00	3,12	23,20
b	*Pemasangan Plafond Gypsum 9mm*	23,20	m2	98.257	2.279.563	2,56	100,00	2,56	23,20	0,00	0,00	0,00	100,00	2,56	23,20
c	*Pengecatan Plafond Gypsum 9mm, Merk Jotun*	23,20	m2	43.662	1.012.966	1,14	100,00	1,14	23,20	0,00	0,00	0,00	100,00	1,14	23,20
				Sub Total	**79.542.945**	**89,18**		**82,96**			**6,22**			**89,18**	
III	**PEKERJAAN ELEKTRIKAL**														
1	Pekerjan Instalasi Listrik dinding Backdrop dan Plafond ruangan	19,00	titik	225.000	4.275.000	4,79	0,00	0,00	0,00	100,00	4,79	19,00	100,00	4,79	19,00
2	Pemasangan Lampu LED strip Light (Warna Warm White)	30,00	m1	55.000	1.650.000	1,85	0,00	0,00	0,00	100,00	1,85	30,00	100,00	1,85	30,00
3	Pemasangan Lampu Downlight 9 watt merk setara Philips (Warna Putih/Neutral)	14,00	buah	72.500	1.015.000	1,14	0,00	0,00	0,00	100,00	1,14	14,00	100,00	1,14	14,00
4	Pemasangan Stopkontak tunggal merk setara panasonik	1,00	buah	57.000	57.000	0,06	0,00	0,00	0,00	100,00	0,06	1,00	100,00	0,06	1,00
5	Pemasangan Stopkontak double merk setara panasonik	3,00	buah	57.000	171.000	0,19	0,00	0,00	0,00	100,00	0,19	3,00	100,00	0,19	3,00
6	Pemasangan Sakelar Tunggal merk setara panasonik	1,00	buah	57.000	57.000	0,06	0,00	0,00	0,00	100,00	0,06	1,00	100,00	0,06	1,00
7	Pemasangan Sakelar Double merk setara panasonik	3,00	buah	57.000	171.000	0,19	0,00	0,00	0,00	100,00	0,19	3,00	100,00	0,19	3,00
				Sub Total	**7.396.000**	**8,29**		**0,00**			**8,29**			**8,29**	
IV	**PEKERJAAN LAIN-LAIN**														
1	Pekerjan Pembersihan Akhir	1,00	Ls	651.000	651.000	0,73	0,00	0,00	0,00	100,00	0,73	1,00	100,00	0,73	1,00
				Sub Total	**651.000**	**0,73**		**0,00**			**0,73**			**0,73**	
				Jumlah Total	**89.189.945**	**100,00**		**84,29**			**15,71**			**100,00**	

PHOTO PROGRES MINGGUAN

PEKERJAAN	: PEKERJAAN REHAB INTERIOR RUANG ORTALA UNIVERSITAS SYIAH KUALA
LOKASI	: DARUSSALAM, KOTA BANDA ACEH
NO. KONTRAK	: 1356/UN11.PBJ/SP/PTMBH/2026, TANGGAL 17 JULI 2026
PELAKSANA	: CV. BINTANG DIAMOND

FOTO LAPANGAN

SEBELUM PEKERJAAN

SEDANG PEKERJAAN

PHOTO PROGRES MINGGUAN

PEKERJAAN	: PEKERJAAN REHAB INTERIOR RUANG ORTALA UNIVERSITAS SYIAH KUALA
LOKASI	: DARUSSALAM, KOTA BANDA ACEH
NO. KONTRAK	: 1356/UN11.PBJ/SP/PTMBH/2026, TANGGAL 17 JULI 2026
PELAKSANA	: CV. BINTANG DIAMOND

FOTO LAPANGAN

SEDANG PEKERJAAN

SEDANG PEKERJAAN

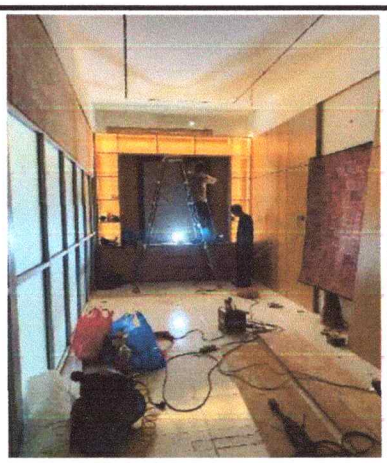

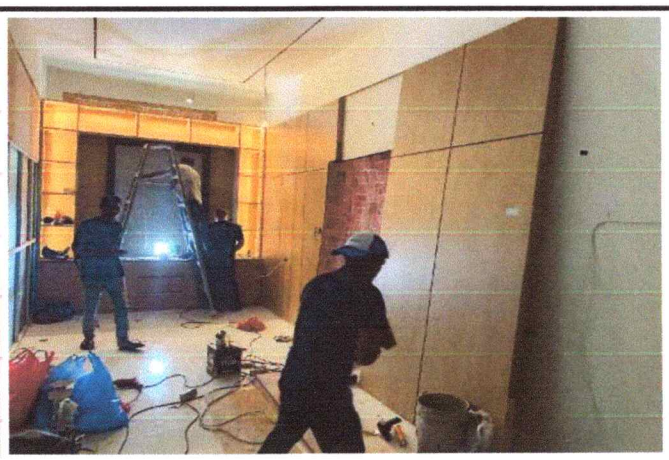

SEDANG PEKERJAAN

PHOTO PROGRES MINGGUAN

PEKERJAAN	: PEKERJAAN REHAB INTERIOR RUANG ORTALA UNIVERSITAS SYIAH KUALA
LOKASI	: DARUSSALAM, KOTA BANDA ACEH
NO. KONTRAK	: 1356/UN11.PBJ/SP/PTMBH/2026, TANGGAL 17 JULI 2026
PELAKSANA	: CV. BINTANG DIAMOND

FOTO LAPANGAN

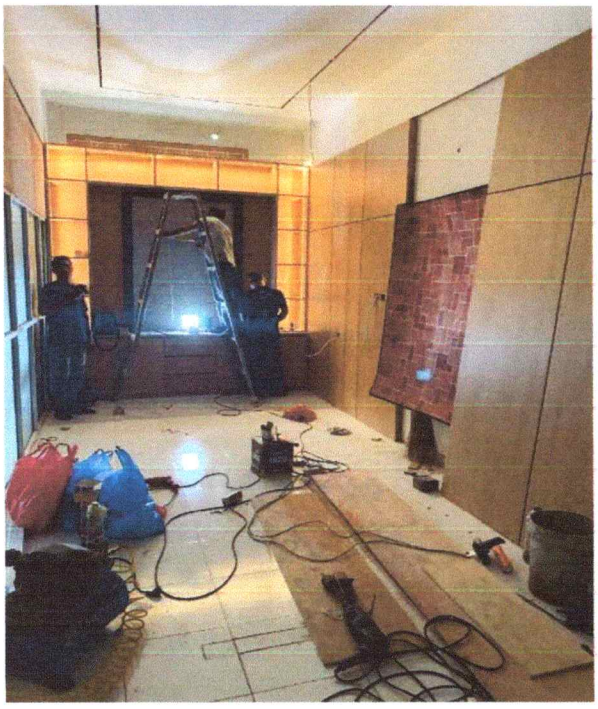

SEDANG PEKERJAAN

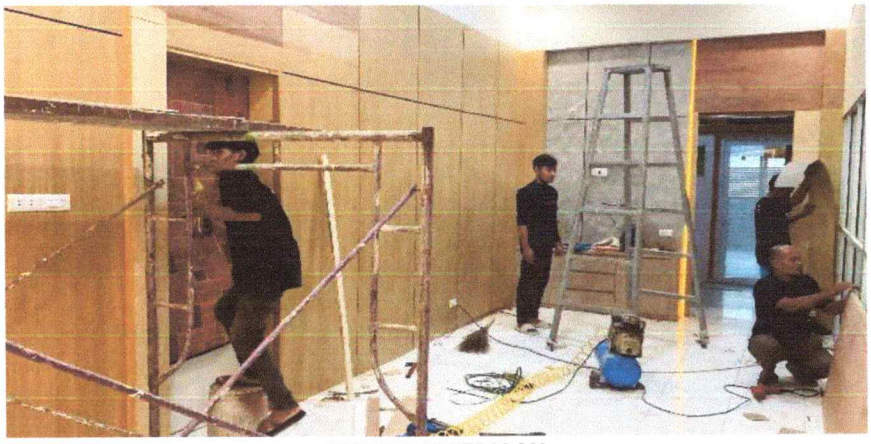

SEDANG PEKERJAAN

PHOTO PROGRES MINGGUAN

PEKERJAAN	: PEKERJAAN REHAB INTERIOR RUANG ORTALA UNIVERSITAS SYIAH KUALA
LOKASI	: DARUSSALAM, KOTA BANDA ACEH
NO. KONTRAK	: 1356/UN11.PBJ/SP/PTMBH/2026, TANGGAL 17 JULI 2026
PELAKSANA	: CV. BINTANG DIAMOND

FOTO LAPANGAN

SEDANG PEKERJAAN

SEDANG PEKERJAAN

PHOTO PROGRES MINGGUAN

PEKERJAAN	**: PEKERJAAN REHAB INTERIOR RUANG ORTALA UNIVERSITAS SYIAH KUALA**
LOKASI	**: DARUSSALAM, KOTA BANDA ACEH**
NO. KONTRAK	**: 1356/UN11.PBJ/SP/PTMBH/2026, TANGGAL 17 JULI 2026**
PELAKSANA	**: CV. BINTANG DIAMOND**

FOTO LAPANGAN

SELESAI PEKERJAAN

DIPERIKSA,
PENGENDALI KUALITAS
UNIVERSITAS SYIAH KUALA

ZALMI, S.T.
NIP. 19711023199501 1001

DIBUAT,
KONTRAKTOR PELAKSANA
CV. BINTANG DIAMOND

HERI MAULANA
DIREKTUR

MENGETAHUI/MENYETUJUI,
PEJABAT PEMBUAT KOMITMEN
UNIVERSITAS SYIAH KUALA

Dr. Ir. SURIADI, S.T., M.Sc., IPM., ASEAN Eng.
NIP. 19720606199802 1001

PROGRES KEMAJUAN PEKERJAAN

LAPORAN BULANAN

PERIODE	17 JULI 2026 S/D 15 AGUSTUS 2026
NO	01
TAHUN	2026

PEKERJAAN : PEKERJAAN REHAB INTERIOR RUANG ORTALA UNIVERSITAS SYIAH KUALA
LOKASI : DARUSSALAM, KOTA BANDA ACEH
NO. KONTRAK : 1356/UN11.PBJ/SP/PTMBH/2026
TGL KONTRAK : 17 JULI 2026
PELAKSANA : CV. BINTANG DIAMOND
TAHUN : 2026

KONTRAK							BULAN LALU			BULAN INI			S/D BULAN INI		
NO.	URAIAN PEKERJAAN	VOLUME	SATUAN	HARGA SATUAN (Rp.)	JUMLAH HARGA (Rp.)	BOBOT (%)	(%)	BOBOT	VOLUME	(%)	BOBOT	VOLUME	(%)	BOBOT	VOLUME
1	2	3	4	5	6	7	8	9	10	11	12	13	11	12	13
I	**PEKERJAAN PERSIAPAN**														
1	Pekerjaan pembersihan Awal	1,00	Ls	500.000	500.000	0,56	0,00	0,00	0,00	100,00	0,56	1,00	100,00	0,56	1,00
2	Mobilisasi dan Demobilisasi Alat Pekerjaan (Scafolding dan Lainnya)	1,00	Ls	700.000	700.000	0,78	0,00	0,00	0,00	100,00	0,78	1,00	100,00	0,78	1,00
3	Dokumentasi	1,00	Ls	400.000	400.000	0,45	0,00	0,00	0,00	100,00	0,45	1,00	100,00	0,45	1,00
				Sub Total	**1.600.000**	**1,79**		**0,00**			**1,79**			**1,79**	
II	**PEKERJAAN INTERIOR RUANG ORTALA**														
1	Pekerjaan Lemari utama pimpinan Uk. L : 2.80 T : 2.97 (Bahan Blockboard + Multiplek + Fin. HPL dan cermin)	8,70	m2	2.300.000	20.010.000	22,44	0,00	0,00	0,00	100,00	22,44	8,70	100,00	22,44	8,70
2	Pekerjaan Backdrop dinding area pintu masuk (Bahan Blockboard + Multiplek + Fin. HPL)	22,00	m2	885.000	19.470.000	21,83	0,00	0,00	0,00	100,00	21,83	22,00	100,00	21,83	22,00
3	Pekerjaan Backdrop Penutup partisi Sekat Kaca (Bahan Blockboard + Multiplek + Fin. HPL)	6,25	m2	885.000	5.531.250	6,20	0,00	0,00	0,00	100,00	6,20	6,25	100,00	6,20	6,25
4	Pekerjaan pintu sorong Uk. L : 92 cm x T : 213 cm + accessories lengkap terpasang (Bahan Blockboard + Multiplek + Fin. HPL)	1,00	unit	2.500.000	2.500.000	2,80	0,00	0,00	0,00	100,00	2,80	1,00	100,00	2,80	1,00
5	Pekerjaan bingkai /gawangan pintu 2 sisi L/D (Bahan Blockboard + Multiplek + Fin. HPL)	9,80	m1	375.000	3.675.000	4,12	0,00	0,00	0,00	100,00	4,12	9,80	100,00	4,12	9,80
6	Pekerjaan pintu Kamuflase Uk. L : 100 cm T : 216 cm + accessories lengkap terpasang (Bahan Blockboard + Multiplek + Fin Wallpanel WPC)	1,00	unit	2.500.000	2.500.000	2,80	0,00	0,00	0,00	100,00	2,80	1,00	100,00	2,80	1,00
7	Pekerjaan Backdrop TV Uk. L : 160 cm T : 297 cm + Lemari bawah TV Uk. L : 160 cm T : 70 cm (Bahan Blockboard + Multiplek + Fin. HPL)	7,80	m2	1.450.000	11.310.000	12,68	0,00	0,00	0,00	100,00	12,68	7,80	100,00	12,68	7,80
8	Pekerjaan Pemasangan Sticker Sunblast (sisi luar)	7,60	m1	175.000	1.330.000	1,49	0,00	0,00	0,00	100,00	1,49	7,60	100,00	1,49	7,60
9	Pekerjaan Pemasangan Wallpanel (WPC)	4,90	m2	530.000	2.597.000	2,91	0,00	0,00	0,00	100,00	2,91	4,90	100,00	2,91	4,90
10	Pekerjaan Pemasangan Dinding gypsum														
a	*Pemasangan Rangka Partisi/Dinding C75*	11,50	m2	152.926	1.758.645	1,97	0,00	0,00	0,00	100,00	1,97	11,50	100,00	1,97	11,50
b	*Pemasangan Dinding Gypsum 9mm*	11,50	m2	192.238	2.210.732	2,48	0,00	0,00	0,00	100,00	2,48	11,50	100,00	2,48	11,50
c	*Pengecatan Dinding Gypsum 9mm, Merk Cat setara Jotun*	11,50	m2	50.094	576.083	0,65	0,00	0,00	0,00	100,00	0,65	11,50	100,00	0,65	11,50
11	Pekerjaan Pemasangan Plafond gypsum														
a	*Pemasangan Furing Plafond Gypsum 9mm*	23,20	m2	119.901	2.781.706	3,12	0,00	0,00	0,00	100,00	3,12	23,20	100,00	3,12	23,20
b	*Pemasangan Plafond Gypsum 9mm*	23,20	m2	98.257	2.279.563	2,56	0,00	0,00	0,00	100,00	2,56	23,20	100,00	2,56	23,20
c	*Pengecatan Plafond Gypsum 9mm, Merk Jotun*	23,20	m2	43.662	1.012.966	1,14	0,00	0,00	0,00	100,00	1,14	23,20	100,00	1,14	23,20
				Sub Total	**79.542.945**	**89,18**		**0,00**			**89,18**			**89,18**	
III	**PEKERJAAN ELEKTRIKAL**														
1	Pekerjaan Instalasi Listrik dinding Backdrop dan Plafond ruangan	19,00	titik	225.000	4.275.000	4,79	0,00	0,00	0,00	100,00	4,79	19,00	100,00	4,79	19,00
2	Pemasangan Lampu LED strip Light (Warna Warm White)	30,00	m1	55.000	1.650.000	1,85	0,00	0,00	0,00	100,00	1,85	30,00	100,00	1,85	30,00
3	Pemasangan Lampu Downlight 9 watt merk setara Philips (Warna Putih/Neutral)	14,00	buah	72.500	1.015.000	1,14	0,00	0,00	0,00	100,00	1,14	14,00	100,00	1,14	14,00
4	Pemasangan Stopkontak tunggal merk setara panasonik	1,00	buah	57.000	57.000	0,06	0,00	0,00	0,00	100,00	0,06	1,00	100,00	0,06	1,00
5	Pemasangan Stopkontak double merk setara panasonik	3,00	buah	57.000	171.000	0,19	0,00	0,00	0,00	100,00	0,19	3,00	100,00	0,19	3,00
6	Pemasangan Sakelar Tunggal merk setara panasonik	1,00	buah	57.000	57.000	0,06	0,00	0,00	0,00	100,00	0,06	1,00	100,00	0,06	1,00
7	Pemasangan Sakelar Double merk setara panasonik	3,00	buah	57.000	171.000	0,19	0,00	0,00	0,00	100,00	0,19	3,00	100,00	0,19	3,00
				Sub Total	**7.396.000**	**8,29**		**0,00**			**8,29**			**8,29**	
IV	**PEKERJAAN LAIN-LAIN**														
1	Pekerjaan Pembersihan Akhir	1,00	Ls	651.000	651.000	0,73	0,00	0,00	0,00	100,00	0,73	1,00	100,00	0,73	1,00
				Sub Total	**651.000**	**0,73**		**0,00**			**0,73**			**0,73**	
				Jumlah Total	**89.189.945**	**100,00**		**0,00**			**100,00**			**100,00**	

MENGETAHUI/MENYETUJUI,
PEJABAT PEMBUAT KOMITMEN
UNIVERSITAS SYIAH KUALA

Dr. Ir. SURIADI, S.T., M.Sc., IPM., ASEAN Eng.
NIP. 19720606199802 1001

DIPERIKSA,
PENGENDALI KUALITAS
UNIVERSITAS SYIAH KUALA

ZALMI, S.T.
NIP. 19711023199501 1001

DIBUAT,
KONTRAKTOR PELAKSANA
CV. BINTANG DIAMOND

CV. BINTANG DIAMOND BANDA ACEH

HERI MAULANA
DIREKTUR

TIME SCHEDULE / KURVA S

PEKERJAAN : PEKERJAAN REHAB INTERIOR RUANG ORTALA UNIVERSITAS SYIAH KUALA
LOKASI : DARUSSALAM, KOTA BANDA ACEH
NO. KONTRAK : 1356/UN11.PBJ/SP/PTMBH/2026
TGL KONTRAK : 17 JULI 2026
PELAKSANA : CV. BINTANG DIAMOND
TAHUN : 2026

PERIODE	17 JULI 2026 S/D 15 AGUSTUS 2026
NO	01
TAHUN	2026

KONTRAK						JADWAL PELAKSANAAN																												
						MASA PELAKSANAAN 30 HARI																												
						JULI															AGUSTUS													
NO.	URAIAN PEKERJAAN	VOLUME	SATUAN	HARGA SATUAN (Rp.)	JUMLAH HARGA (Rp.)	BOBOT (%)	17	18	19	20	21	22	23	24	25	26	27	28	29	30	31	1	2	3	4	5	6	7	8	9	10	11	12	13	14	15	KET.
1	2	3	4	5	6	7																															
I	**PEKERJAAN PERSIAPAN**																																				
1	Pekerjaan pembersihan Awal	1,00	Ls	500.000	500.000	0,56	0,56																														
2	Mobilisasi dan Demobilisasi Alat Pekerjaan (Scafolding dan Lainnya	1,00	Ls	700.000	700.000	0,78		0,26													0,26																
3	Dokumentasi	1,00	Ls	400.000	400.000	0,45	0,22																													0,22	
				Sub Total	**1.600.000**	**1,79**																															
II	**PEKERJAAN INTERIOR RUANG ORTALA**																																				
1	Pekerjaan Lemari utama pimpinan Uk. L : 2.80 T : 2.97 (Bahan Blockboard + Multiplek + Fin. HPL dan cermin)	8,70	m2	2.300.000	20.010.000	22,44																4,49	4,49	4,49	4,49	4,49											
2	Pekerjaan Backdrop dinding area pintu masuk (Bahan Blockboard + Multiplek + Fin. HPL	22,00	m2	885.000	19.470.000	21,83											4,37	4,37	4,37	4,37	4,37																
3	Pekerjaan Backdrop Penutup partisi Sekat Kaca (Bahan Blockboard + Multiplek + Fin. HPL	6,25	m2	885.000	5.531.250	6,20			1,55	1,55	1,55	1,55																									
4	Pekerjaan pintu sorong Uk. L : 92 cm x T : 213 cm + accessories lengkap terpasang (Bahan Blockboard + Multiplek + Fin. HPL)	1,00	unit	2.500.000	2.500.000	2,80										0,93	0,93	0,93																			
5	Pekerjaan bingkai /gawangan pintu 2 sisi L/D (Bahan Blockboard + Multiplek + Fin. HPL	9,80	m1	375.000	3.675.000	4,12							1,37	1,37	1,37																						
6	Pekerjaan pintu Kamuflase Uk. L : 100 cm T : 216 cm + accessories lengkap terpasang (Bahan Blockboard + Multiplek + Fin Wallpanel WPC)	1,00	unit	2.500.000	2.500.000	2,80																						0,93	0,93	0,93							
7	Pekerjaan Backdrop TV Uk. L : 160 cm T : 297 cm + Lemari bawah TV Uk. L : 160 cm T : 70 cm (Bahan Blockboard + Multiplek + Fin. HPL)	7,80	m2	1.450.000	11.310.000	12,68																	2,54	2,54	2,54	2,54	2,54										
8	Pekerjaan Pemasangan Sticker Sunblast (sisi luar)	7,60	m1	175.000	1.330.000	1,49																									0,75	0,75					
9	Pekerjaan Pemasangan Wallpanel (WPC)	4,90	m2	530.000	2.597.000	2,91																											1,46	1,46			
10	Pekerjaan Pemasangan Dinding gypsum																																				
a	*Pemasangan Rangka Partisi/Dinding C75*	11,50	m2	152.926	1.758.645	1,97							1,97																								
b	*Pemasangan Dinding Gypsum 9mm.*	11,50	m2	192.238	2.210.732	2,48								1,24	1,24																						
c	*Pengecatan Dinding Gypsum 9mm, Merk Cat setara Jotun*	11,50	m2	50.094	576.083	0,65										0,65																					
11	Pekerjaan Pemasangan Plafond gypsum																																				
a	*Pemasangan Furring Plafond Gypsum 9mm.*	23,20	m2	119.901	2.781.706	3,12			1,04	1,04	1,04																										
b	*Pemasangan Plafond Gypsum 9mm.*	23,20	m2	98.257	2.279.563	2,56				1,28	1,28																										
c	*Pengecatan Plafond Gypsum 9mm, Merk Jotun*	23,20	m2	43.662	1.012.966	1,14						0,57	0,57																								
				Sub Total	**79.542.945**	**89,18**																															
III	**PEKERJAAN ELEKTRIKAL**																																				
1	Pekerjaan Instalasi Listrik dinding Backdrop dan Plafond ruangan	19,00	titik	225.000	4.275.000	4,79																											1,60	1,60	1,60		
2	Pemasangan Lampu LED strip Light (Warna Warm White)	30,00	m1	55.000	1.650.000	1,85																									0,92	0,92					
3	Pemasangan Lampu Downlight 9 watt merk setara Philips (Warna Putih/Neutral	14,00	buah	72.500	1.015.000	1,14																							0,57	0,57							
4	Pemasangan Stopkontak tunggal merk setara panasonik	1,00	buah	57.000	57.000	0,06																										0,06					
5	Pemasangan Stopkontak double merk setara panasonik	3,00	buah	57.000	171.000	0,19																										0,19					
6	Pemasangan Sakelar Tunggal merk setara panasonik	1,00	buah	57.000	57.000	0,06																										0,06					
7	Pemasangan Sakelar Double merk setara panasonik	3,00	buah	57.000	171.000	0,19																										0,19					
				Sub Total	**7.396.000**	**8,29**																															
IV	**PEKERJAAN LAIN-LAIN**																																				
1	Pembersihan Akhir	1,00	Ls	651.000	651.000	0,73																													0,36	0,36	
				Sub Total	**651.000**	**0,73**																															
				Jumlah Total	**89.189.945**	**100,00**																															
					PROGRESS HARIAN		0,78	0,26	2,59	3,87	3,87	2,12	3,91	2,61	2,61	1,58	5,30	5,30	4,37	4,37	4,63	4,49	7,02	7,02	7,02	7,02	2,54	0,93	1,50	1,50	1,67	2,18	3,05	3,05	2,22	0,59	
					PROGRESS KUMULATIF		0,78	1,05	3,64	7,50	11,37	13,49	17,40	20,02	22,63	24,21	29,51	34,81	39,18	43,54	48,17	52,66	59,68	66,70	73,73	80,75	83,29	84,22	85,72	87,23	88,90	91,08	94,13	97,19	99,41	**100,00**	

MENGETAHUI/MENYETUJUI
PEJABAT PEMBUAT KOMITMEN
UNIVERSITAS SYIAH KUALA

Dr. Ir. SURIADI, S.T., M.Sc., IPM., ASEAN Eng.
NIP. 19720606199802 1001

DIPERIKSA,
PENGENDALI KUALITAS
UNIVERSITAS SYIAH KUALA

ZALMI, S.T.
NIP. 19711023199501 1001

DIBUAT,
KONTRAKTOR PELAKSANA
CV. BINTANG DIAMOND

CV. BINTANG DIAMOND BANDA

HERI MAULANA
DIREKTUR

LAPORAN MINGGUAN KEMAJUAN PEKERJAAN

LAPORAN MINGGUAN - I

PERIODE	17 JULI 2026 S/D 23 JULI 2026
BULAN KE	I
TAHUN	2026

PEKERJAAN : PEKERJAAN REHAB INTERIOR RUANG ORTALA UNIVERSITAS SYIAH KUALA
LOKASI : DARUSSALAM, KOTA BANDA ACEH
NO. KONTRAK : 1356/UN11.PBJ/SP/PTMBH/2026
TGL KONTRAK : 17 JULI 2026
PELAKSANA : CV. BINTANG DIAMOND
TAHUN : 2026

KONTRAK							BULAN LALU			BULAN INI			S/D BULAN INI		
NO.	URAIAN PEKERJAAN	VOLUME	SATUAN	HARGA SATUAN (Rp.)	JUMLAH HARGA (Rp.)	BOBOT (%)	(%)	BOBOT	VOLUME	(%)	BOBOT	VOLUME	(%)	BOBOT	VOLUME
1	2	3	4	5	6	7	8	9	10	11	12	13	11	12	13
I	**PEKERJAAN PERSIAPAN**														
1	Pekerjaan pembersihan Awal	1,00	Ls	500.000	500.000	0,56	0,00	0,00	0,00	100,00	0,56	1,00	100,00	0,56	1,00
2	Mobilisasi dan Demobilisasi Alat Pekerjaan (Scafolding dan Lainnya)	1,00	Ls	700.000	700.000	0,78	0,00	0,00	0,00	35,00	0,27	0,35	35,00	0,27	0,35
3	Dokunentasi	1,00	Ls	400.000	400.000	0,45	0,00	0,00	0,00	50,00	0,22	0,50	50,00	0,22	0,50
				Sub Total	**1.600.000**	**1,79**		**0,00**			**1,06**			**1,06**	
II	**PEKERJAAN INTERIOR RUANG ORTALA**														
1	Pekerjaan Lemari utama pimpinan Uk. L : 2.80 T : 2.97 (Bahan Blockboard + Multiplek + Fin. HPL dan cermin)	8,70	m2	2.300.000	20.010.000	22,44	0,00	0,00	0,00	0,00	0,00	0,00	0,00	0,00	0,00
2	Pekerjaan Backdrop dinding area pintu masuk (Bahan Blockboard + Multiplek + Fin. HPL)	22,00	m2	885.000	19.470.000	21,83	0,00	0,00	0,00	0,00	0,00	0,00	0,00	0,00	0,00
3	Pekerjaan Backdrop Penutup partisi Sekat Kaca (Bahan Blockboard + Multiplek + Fin. HPL)	6,25	m2	885.000	5.531.250	6,20	0,00	0,00	0,00	100,00	6,20	6,25	100,00	6,20	6,25
4	Pekerjaan pintu sorong Uk. L : 92 cm x T : 213 cm + accessories lengkap terpasang (Bahan Blockboard + Multiplek + Fin. HPL)	1,00	unit	2.500.000	2.500.000	2,80	0,00	0,00	0,00	25,00	0,70	0,25	25,00	0,70	0,25
5	Pekerjaan bingkai /gawangan pintu 2 sisi L/D (Bahan Blockboard + Multiplek + Fin. HPL)	9,80	m1	375.000	3.675.000	4,12	0,00	0,00	0,00	0,00	0,00	0,00	0,00	0,00	0,00
6	Pekerjaan pintu Kamuflase Uk. L : 100 cm T : 216 cm + accessories lengkap terpasang (Bahan Blockboard + Multiplek + Fin Wallpanel WPC)	1,00	unit	2.500.000	2.500.000	2,80	0,00	0,00	0,00	0,00	0,00	0,00	0,00	0,00	0,00
7	Pekerjaan Backdrop TV Uk. L : 160 cm T : 297 cm + Lemari bawah TV Uk. L : 160 cm T : 70 cm (Bahan Blockboard + Multiplek + Fin. HPL)	7,80	m2	1.450.000	11.310.000	12,68	0,00	0,00	0,00	0,00	0,00	0,00	0,00	0,00	0,00
8	Pekerjaan Pemasangan Sticker Sunblast (sisi luar)	7,60	m1	175.000	1.330.000	1,49	0,00	0,00	0,00	0,00	0,00	0,00	0,00	0,00	0,00
9	Pekerjaan Pemasangan Wallpanel (WPC)	4,90	m2	530.000	2.597.000	2,91	0,00	0,00	0,00	0,00	0,00	0,00	0,00	0,00	0,00
10	Pekerjaan Pemasangan Dinding gypsum														
a	*Pemasangan Rangka Partisi/Dinding C75*	11,50	m2	152.926	1.758.645	1,97	0,00	0,00	0,00	25,00	0,49	2,88	25,00	0,49	2,88
b	*Pemasangan Dinding Gypsum 9mm*	11,50	m2	192.238	2.210.732	2,48	0,00	0,00	0,00	0,00	0,00	0,00	0,00	0,00	0,00
c	*Pengecatan Dinding Gypsum 9mm, Merk Cat setara Jotun*	11,50	m2	50.094	576.083	0,65	0,00	0,00	0,00	0,00	0,00	0,00	0,00	0,00	0,00
11	Pekerjaan Pemasangan Plafond gypsum														
a	*Pemasangan Furing Plafond Gypsum 9mm*	23,20	m2	119.901	2.781.706	3,12	0,00	0,00	0,00	100,00	3,12	23,20	100,00	3,12	23,20
b	*Pemasangan Plafond Gypsum 9mm*	23,20	m2	98.257	2.279.563	2,56	0,00	0,00	0,00	100,00	2,56	23,20	100,00	2,56	23,20
c	*Pengecatan Plafond Gypsum 9mm, Merk Jotun*	23,20	m2	43.662	1.012.966	1,14	0,00	0,00	0,00	100,00	1,14	23,20	100,00	1,14	23,20
				Sub Total	**79.542.945**	**89,18**		**0,00**			**14,21**			**14,21**	
III	**PEKERJAAN ELEKTRIKAL**														
1	Pekerjaan Instalasi Listrik dinding Backdrop dan Plafond ruangan	19,00	titik	225.000	4.275.000	4,79	0,00	0,00	0,00	0,00	0,00	0,00	0,00	0,00	0,00
2	Pemasangan Lampu LED strip Light (Warna Warm White)	30,00	m1	55.000	1.650.000	1,85	0,00	0,00	0,00	0,00	0,00	0,00	0,00	0,00	0,00
3	Pemasangan Lampu Downlight 9 watt merk setara Philips (Warna Putih/Neutral)	14,00	buah	72.500	1.015.000	1,14	0,00	0,00	0,00	0,00	0,00	0,00	0,00	0,00	0,00
4	Pemasangan Stopkontak tunggal merk setara panasonik	1,00	buah	57.000	57.000	0,06	0,00	0,00	0,00	0,00	0,00	0,00	0,00	0,00	0,00
5	Pemasangan Stopkontak double merk setara panasonik	3,00	buah	57.000	171.000	0,19	0,00	0,00	0,00	0,00	0,00	0,00	0,00	0,00	0,00
6	Pemasangan Sakelar Tunggal merk setara panasonik	1,00	buah	57.000	57.000	0,06	0,00	0,00	0,00	0,00	0,00	0,00	0,00	0,00	0,00
7	Pemasangan Sakelar Double merk setara panasonik	3,00	buah	57.000	171.000	0,19	0,00	0,00	0,00	0,00	0,00	0,00	0,00	0,00	0,00
				Sub Total	**7.396.000**	**8,29**		**0,00**			**0,00**			**0,00**	
IV	**PEKERJAAN LAIN-LAIN**														
1	Pekerjaan Pembersihan Akhir	1,00	Ls	651.000	651.000	0,73	0,00	0,00	0,00	0,00	0,00	0,00	0,00	0,00	0,00
				Sub Total	**651.000**	**0,73**		**0,00**			**0,00**			**0,00**	
				Jumlah Total	**89.189.945**	**100,00**		**0,00**			**15,27**			**15,27**	